STANİSLAS / Hunlara karşı!

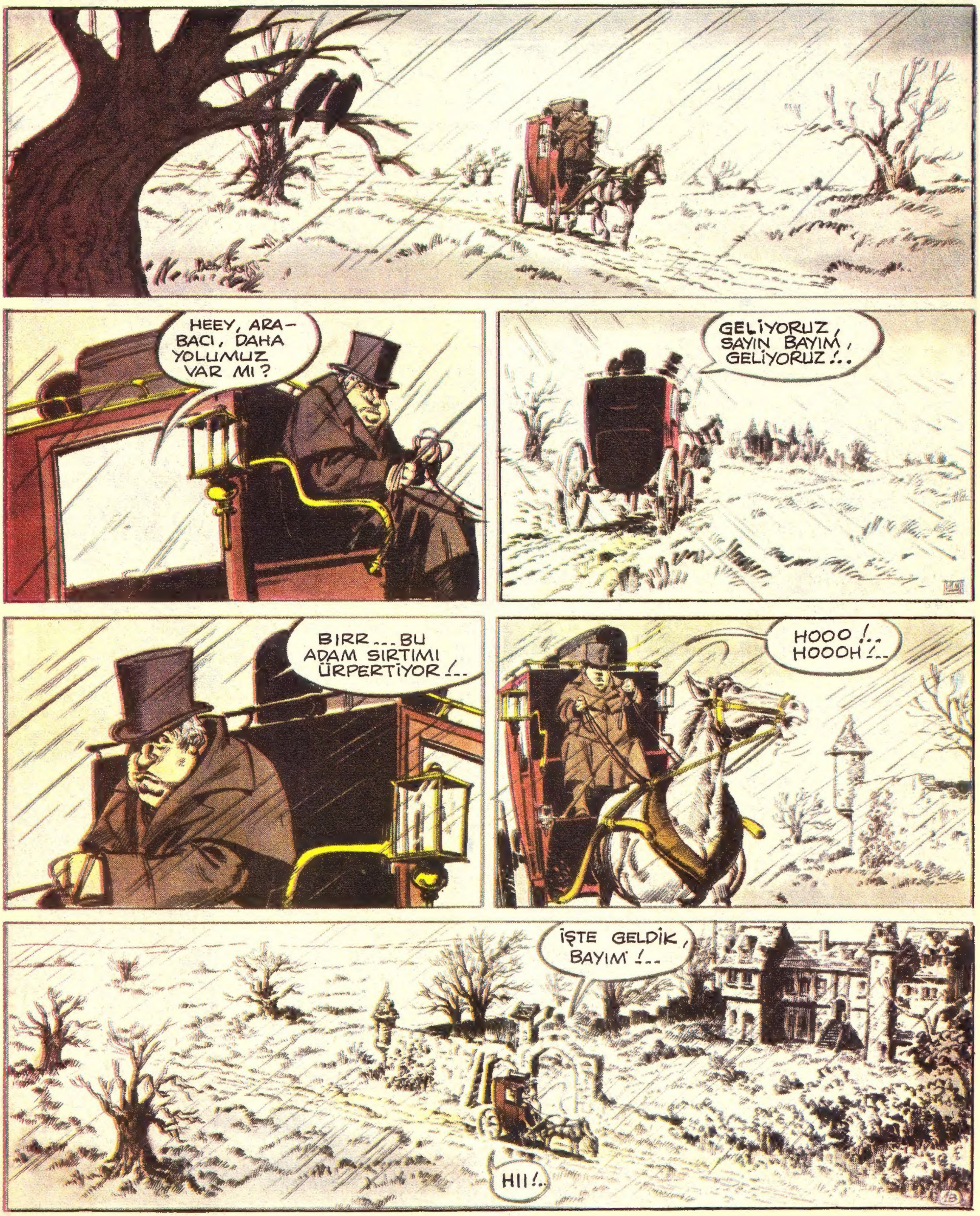

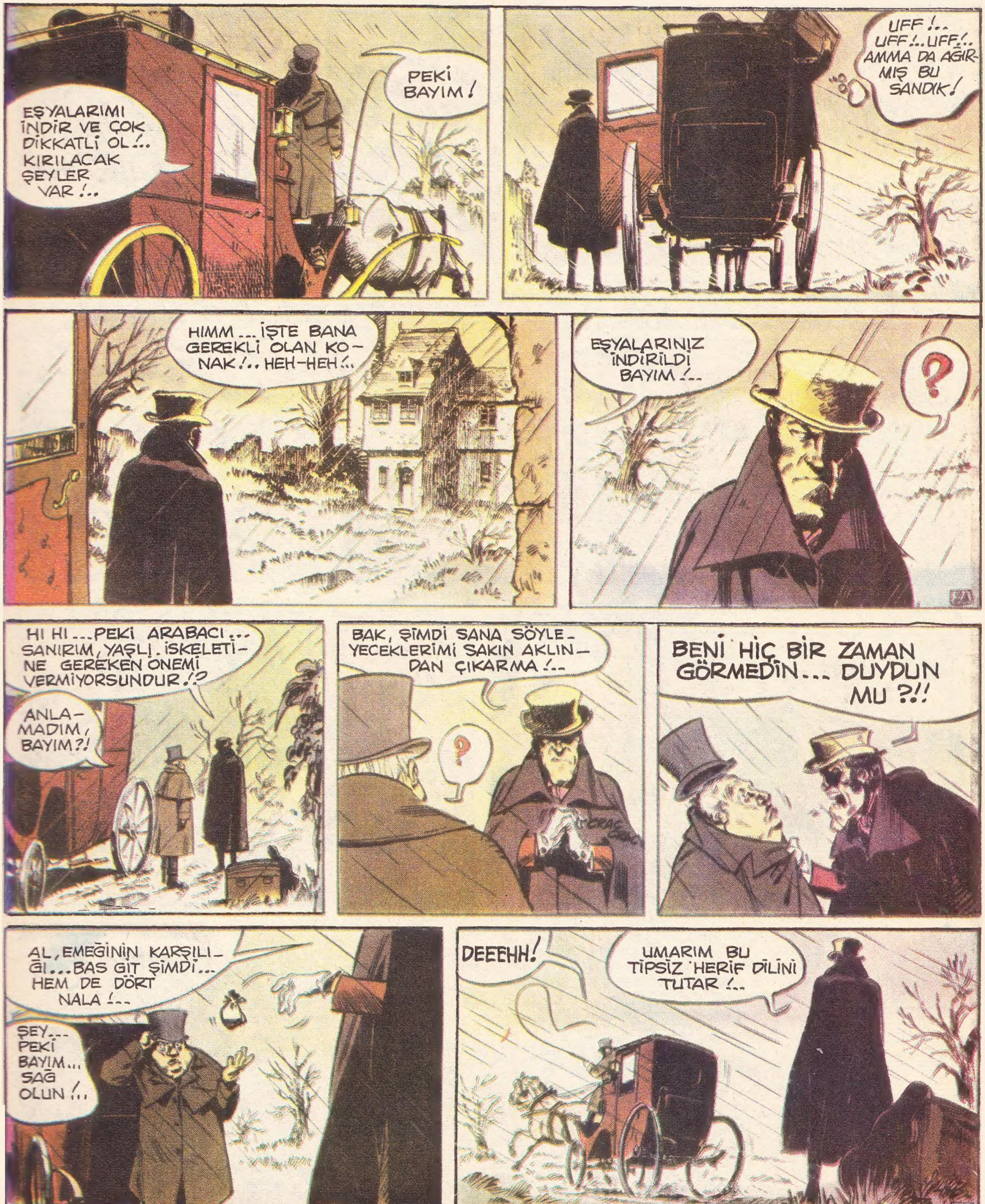

EŞYALARIMI İNDİR VE ÇOK DİKKATLİ OL!.. KIRILACAK ŞEYLER VAR!..
PEKİ BAYIM!
UFF!.. UFF!.. UFF!.. AMMA DA AĞIRMIŞ BU SANDIK!
HIMM... İŞTE BANA GEREKLİ OLAN KONAK!.. HEH-HEH!..
EŞYALARINIZ İNDİRİLDİ BAYIM!..
?
HI HI... PEKİ ARABACI... SANIRIM, YAŞLI İSKELETİNE GEREKEN ÖNEMİ VERMİYORSUNDUR!?
ANLAMADIM, BAYIM?!
BAK, ŞİMDİ SANA SÖYLEYECEKLERİMİ SAKIN AKLINDAN ÇIKARMA!..
?
BENİ HİÇ BİR ZAMAN GÖRMEDİN... DUYDUN MU ?!!
AL, EMEĞİNİN KARŞILIĞI... BAS GİT ŞİMDİ... HEM DE DÖRT NALA!..
ŞEY... PEKİ BAYIM... SAĞ OLUN!..
DEEEHH!
UMARIM BU TİPSİZ HERİF DİLİNİ TUTAR!..

DEVAMI VAR

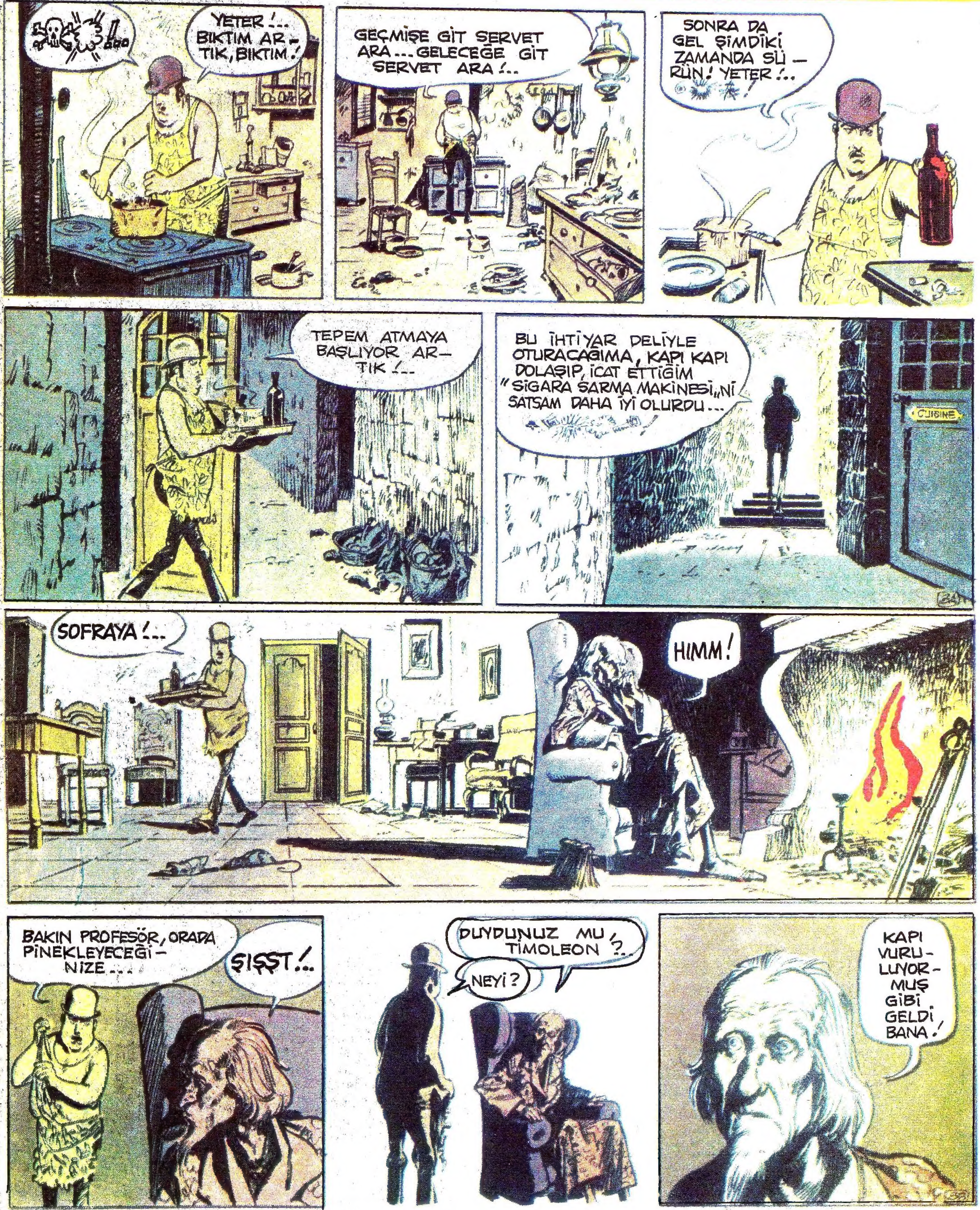
YETER!... BIKTIM ARTIK, BIKTIM!
GEÇMİŞE GİT SERVET ARA... GELECEĞE GİT SERVET ARA!...
SONRA DA GEL ŞİMDİKİ ZAMANDA SÜRÜN! YETER!...
TEPEM ATMAYA BAŞLIYOR ARTIK!...
BU İHTİYAR DELİYLE OTURACAĞIMA, KAPI KAPI DOLAŞIP, İCAT ETTİĞİM "SİGARA SARMA MAKİNESİ"Nİ SATSAM DAHA İYİ OLURDU...
CUISINE
SOFRAYA!...
HIMM!
BAKIN PROFESÖR, ORADA PİNEKLEYECEĞİNİZE...
ŞIŞŞT!...
DUYDUNUZ MU TİMOLEON?..
NEYİ?
KAPI VURULUYORMUŞ GİBİ GELDİ BANA!

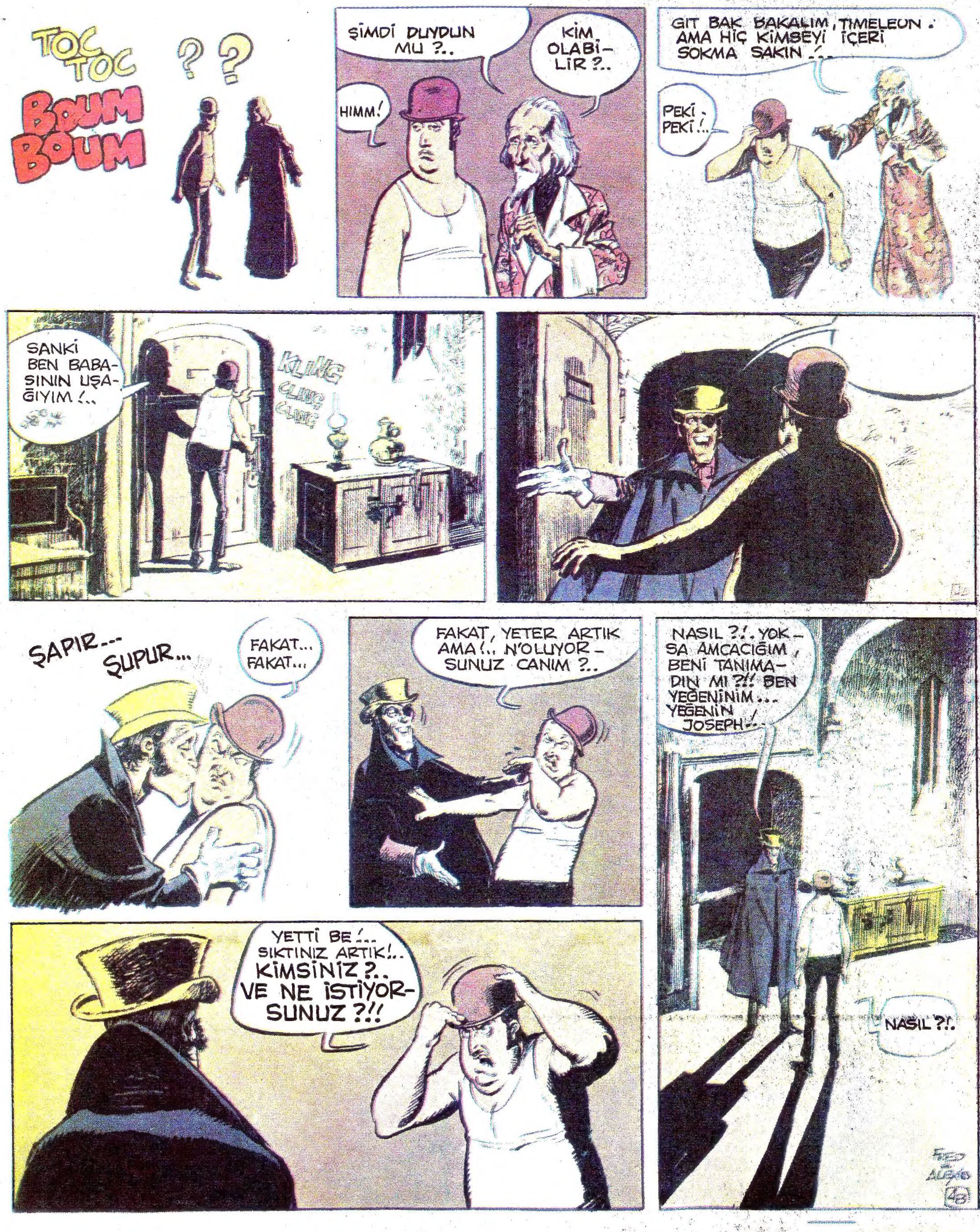
TOC TOC
BOUM BOUM
? ?
ŞİMDİ DUYDUN MU ?..
KİM OLABİLİR ?..
HIMM!
GIT BAK BAKALIM, TIMELEON. AMA HİÇ KİMSEYİ İÇERİ SOKMA SAKIN !..
PEKİ PEKİ !..
SANKİ BEN BABASININ UŞAĞIYIM !..
KLING CLING CLING
ŞAPIR... ŞUPUR...
FAKAT... FAKAT...
FAKAT, YETER ARTIK AMA !.. N'OLUYORSUNUZ CANIM ?..
NASIL ?!. YOKSA AMCACIĞIM, BENİ TANIMADIN MI ?!! BEN YEĞENİNİM... YEĞENİN JOSEPH !..
YETTİ BE !... SIKTINIZ ARTIK !.. KİMSİNİZ ?.. VE NE İSTİYORSUNUZ ?!!
NASIL ?!.
48

BU YEĞEN HİKAYESİ DE NEDİR?.. BENİM ŞİMDİYE KADAR HİÇ YEĞENİM OLMADI VE OLMAYACAK!..
NE OLUYOR, TİMOLEON?
NASIL?.. AMCACIĞIM YOKSA BENİ, YEĞENİNİZ JOSEPH'İ İNKÂR MI EDECEKSİNİZ? NUR İÇİNDE YATSIN, ANNECİĞİM HEP KARDEŞİ STANİSLAS'TAN SÖZ EDERDİ...VE...
STANİSLAS?.. AMA BU BİZİM PROFESÖR! SİZ PROFESÖRÜN YEĞENİSİNİZ DEMEK?
?
BU ADAM YEĞENİNİZ OLDUĞUNU SÖYLÜYOR, PROFESÖR...
AH, AMCACIĞIM!.. SENİ YENİDEN GÖRMEK NE BÜYÜK MUTLULUK!..
?
HEY!..
SAHMAK
STANY AMCA, BENİ DİZLERİNDE NASIL HOPLATTIĞINI HATIRLIYOR MUSUN?!!
BU ZİBİDİ HERİF DE NEREDEN ÇIKTI ŞİMDİ?..
ŞEYY...
EŞYALARIMI GİRİŞE BIRAKTIM. ONLARI İÇERİ TAŞIYABİLİRSİN, KOCAKAFA...
HMM!..

İNSANIN AİLESİNE KAVUŞMASI NE KADAR GÜZEL !.. DEĞİL Mİ AMCACIĞIM ?!. HEH-HEH-HE !..
EH, ŞEY, YANİ ...
YANLIŞ ANLAMADIYSAM SİZ, NEYSE SEN, KIZKARDEŞİM CLEMENTINE'İN OĞLUSUN GALİBA ...
DEDİĞİNİZ GİBİ AMCACIĞIM! NUR İÇİNDE YATSIN !
AAAH AH !..
EVEEET... EPEY DEĞİŞTİM... EN AZ OTUZ YILDIR GÖRÜŞMÜYORUZ, AMCACIĞIM ...
BİRBİRİMİZİ TERK ETTİĞİMİZDE KÜÇÜCÜK BİR ÇOCUKTUM. KÜÇÜK BİR ÇOCUK... HAH-HAH... AMA ŞİMDİ ... HAH-HAH ...
ŞEY... BENİ ZİYARETE GELMEN BÜYÜK BİR İNCELİK DOĞRUSU, JOSEPH ... AMA ŞEY... BURADA KALAMAZSIN !
AH, SOFRA DA HAZIR MIŞ !..
FAKAT ANLAMALISIN, ÇOK BÜYÜK BİR DENEY ÜZERİNDE ÇALIŞIYORUM ... AYRICA BUNUN İÇİN ORTAĞIMLA YALNIZ OLARAK ...
AMANIN NE ŞAHANE BİR KOKU BÖYLE !..
EEE ?..
SCHLURP MIAM MIAM SCROTCH !
GRRUK... KOCAKARI YATAK ODAMI HAZIRLADIN MI ?
DEVAMI VAR
FRED ALEXIS

NASIL , TİMOLEON?..
YATTI MI ?..
EVET !..
SÖYLEYİN, PROFESÖR, NASIL OLUR DA YEĞENİNİZİN VARLIĞINI BENDEN GİZLEYEBİLİRSİNİZ? HA?..
SUS, SUS TİMOLEON !.. BEN BİLE UNUTMUŞTUM. DÜŞÜN HELE, TAM OTUZ YIL...
VAY VAY VAY...
EVET, AMA, İNSAN BİR ORTAKLIK KURACAĞI ZAMAN, BİR YEĞENİ OLMASINI ÖNLEMELİ... NE BİÇİM İŞTİR ANLAMADIM...
ŞİMDİ TARTIŞMANIN ZAMANI DEĞİL, TİMOLEON. ZATEN YETERİ KADAR GÜÇ DURUMDAYIZ !..
ZAMAN MAKİNESİNİN YARARLI OLABİLMESİ İÇİN, BURADA İKİMİZDEN BAŞKA KİMSENİN BULUNMAMASI GEREKİR...
YANİ BU HERİF... NEYSE YEĞENİNİZ DEMEK İSTİYORUM, BURADA BULUNDUĞU SÜRECE ZAMANDA YOLCULUK İMKÂNI KALMIYOR...
BELKİ ONU KORKUTUP KAÇIRABİLİRİZ...
SAÇMALAMAYIN, TİMOLEON !..
?
PAN!
?
BU... BU NEDİR, TİM... TİMOLEON...
SİLAH SESİ DİYECEĞİM AMA..

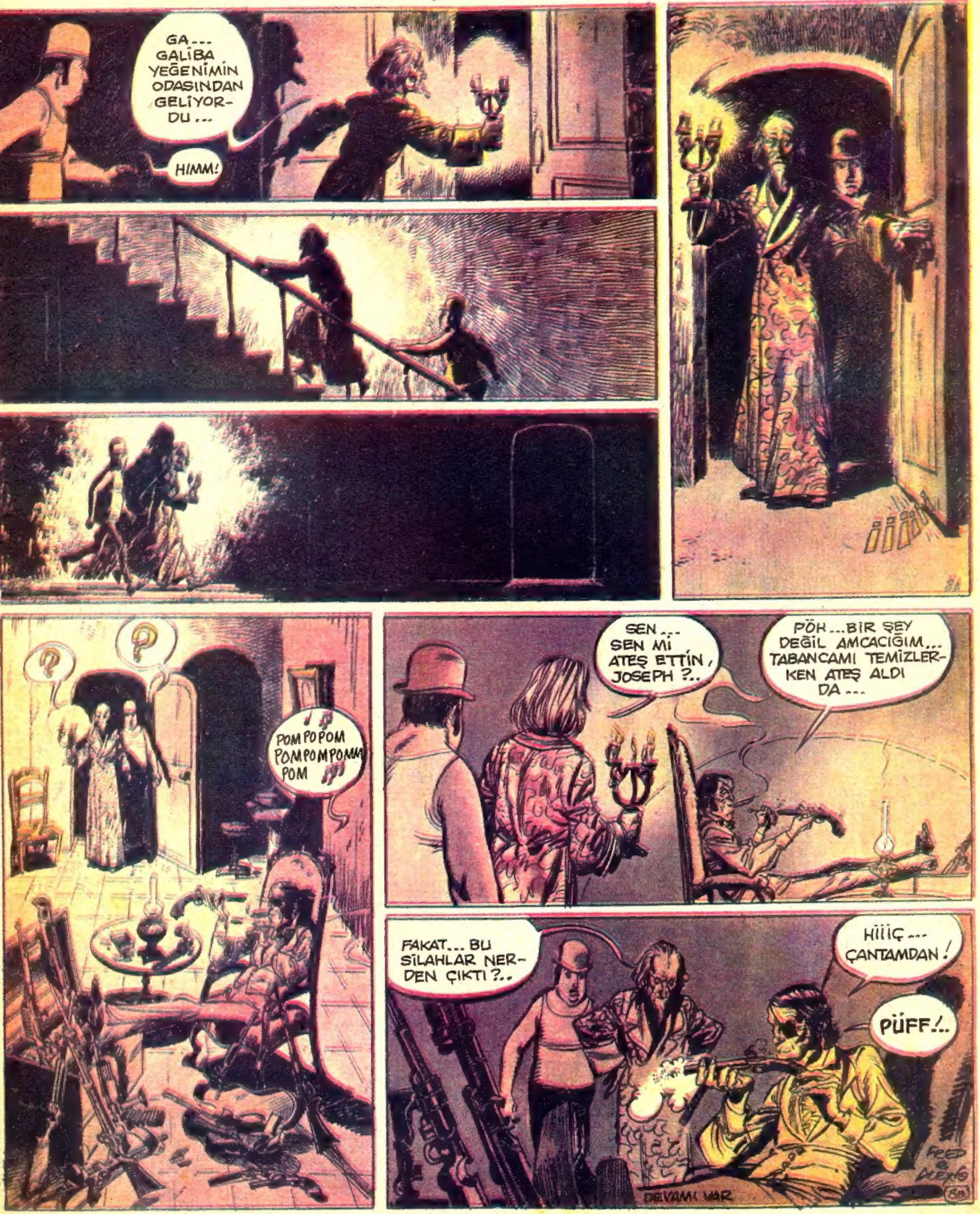
GA... GALİBA YEĞENİMİN ODASINDAN GELİYOR-DU...
HIMM!
POMPOPOM POMPOMPOMM POM
SEN... SEN Mİ ATEŞ ETTİN, JOSEPH ?..
PÖH... BİR ŞEY DEĞİL AMCACIĞIM... TABANCAMI TEMİZLER-KEN ATEŞ ALDI DA...
FAKAT... BU SİLAHLAR NER-DEN ÇIKTI ?..
HİİİÇ... ÇANTAMDAN!
PÜFF!..
FRED & ALEXIS
DEVAMI VAR

AMA BU NE DEMEK? JOSEPH ?.. YOKSA BÜTÜN BU SİLAHLARLA YOLCULUK YAPMAYI OLAĞAN MI BULUYORSUNUZ?
YOKSA SEN SİLAH MÜMESSİLİ MİSİN ?..
MÜMESSİL Mİ ?..
HA! HA! HA! MÜMESSİL !..
HA! HA! HO! HO!
BEN BUNDA GÜLÜNECEK BİR ŞEY GÖRMÜYORUM, JOSEPH !..
HO! HO! HA! HA!
EVET...HAH-HAH...BİR BAKIMA MÜMESSİL DENEBİLİR...HAH-HA-HA !.. MÜMESSİL HA !!! HAH-HAH-HA...
EVET, SİLAH MÜMESSİLİ, KULAĞA SİLAH KAÇAKÇISINDAN DAHA HOŞ GELİYOR !.. HAH-HAH-HA...
SİLAH ALIŞ VERİŞİ Mİ ?..
EVET AMCACIĞIM, SİLAH ALIŞ VERİŞİ İÇİNDEYİM...HAH-HAH HA !..
FENA MESLEK DEĞİL !
KAZANÇ GETİRİYOR, AMA TEHLİKELİ. ŞU ANDA DÜNYANIN BÜTÜN POLİSLERİ PEŞİMDE, ANLIYOR MUSUNUZ ?..
SİLAH MÜMESSİLİ! HEH-HEH... EN İYİSİ MÜMESSİL OLMAK!
ÇOK ŞEKER BİR AMCAYA SAHİBİM!
NASIL ?.. YANİ BURAYA ŞEY İÇİN Mİ ?..
EVET AMCACIĞIM, SAKLANMAK İÇİN GELDİM. BİR MÜDDET ORTADAN KAYBOLMAK NİYETİNDEYİM...
98

BRAVO, BRAVO PROFESÖR! NE KADAR SEVİMLİ BİR YEĞENİNİZ VARMIŞ!.. NE AİLE!..
YAVAŞ OL, KOCAKAFA!.. AİLEME KÖTÜ SÖZ SÖYLEYEMEZSİN!..
BOUM! BOUM! BOUM!
?
?
?
LÂMBAYI SÖNDÜRÜN ÇABUK!
AYNASIZLAR... ARABACI ÖTMÜŞ!..
BENİ BURADA BULURLARSA, HEPİMİZ AYVAYI YERİZ. BENİ EMİN BİR YERE GİZLEMELİSİNİZ AMCACIĞIM!
ŞEY... BEN...
BENİ ZOR KULLANMAYA MECBUR ETME AMCACIĞIM.
ÇOK İYİ... BÖYLE KONUŞURSAN, GEL PEŞİMDEN, JOSEPH!

BU MAHZENDE NE VAR ?..
ŞEEY... HİÇ... HİÇBİR ŞEY... BU TABLONUN ARKASINA GİR VE SAKIN KIPIRDAMA...
AMA PROFESÖR... ORADA MAKİNEYİ BULABİLİR...
BU TEHLİKEYİ GÖZE ALAMAYIZ, TİMOLEON. ONU GİZLEYECEK BAŞKA YERİMİZ YOK.
BOUM BOUM BOUM
...ÖNEMLİ OLAN POLİSİN ONU BENİM YANIMDA BULMAMASI. YOKSA BİZİ DE ONUN SUÇ ORTAĞI SAYARLAR VE DEĞERLİ DENEYLERİMİZE VEDA ETMEK ZORUNDA KALIRIZ...
BOUM BOUM BOUM
AÇIN !..
HIMM !
GELDİM GELDİM !..
ÖHÖ... GÜNAYDIN BEYLER. BİR... BİR ŞEY Mİ İSTEDİNİZ ?
POLİS !..
GİREBİLİR MİYİZ ?..

NERE-DE ?..
FAKAT BEYLER... KİMDEN SÖZ EDİYORSUNUZ?
MAŞUM ROLÜ YAPMAYA KALKMAYIN !..
DURUN BAKALIM, NE HAKLA BENİ SORGUYA ÇEKİYORSUNUZ?
SUSUN ... TEK GÖZ JOSEPH'İN BU EVDE OTURDUĞUNU BİLİYORUZ ...
TEK GÖZ JOSEPH !?!
BU EVDE BENDEN VE ARKADAŞIMDAN BAŞKA KİMSE YOK !... HER YERİ ARAYABİLİRSİNİZ. SİZDEN SAKLAYACAK BİR ŞEYİMİZ YOK !...
ÇOK İYİ... ARAYALIM BOUJU...
PEKİ ŞEF !..
HIMM !
PÖH !
VAY VAY VAY... YEĞENİNİZ BAŞIMIZA İYİ BELA AÇTI, PROFESÖR...
ŞIŞŞŞT... KORKMAYIN SİZ TİMOLEON. ONU HİÇ BİR ZAMAN BULAMIYACAKLAR !
ONLAR GİDER GİTMEZ, YEĞENİMİ DE KAPI DIŞARI EDECEĞİM. BÖYLECE DENEYLERİMİZİ SÜRDÜREBİLECEĞİZ...
HEH HEH !
OLABİLİR !
ŞIŞŞŞT... GELDİLER !

EVET BAYLAR! ARAŞTIRMALARINIZI BİTİRDİNİZ Mİ?.. GİDİP YATMAK İSTİYORUZ!..
VE BÖYLECE TEK GÖZ JOSEPH BU EVE HİÇ AYAK BASMAMIŞ OLUYOR, ÖYLE Mİ?
İŞTE KENDİ GÖZLERİNİZLE GÖRDÜNÜZ!..
EVEET!.. YA BU?.. BU NEDİR?
?
?
YUKARI KATTA BUNLARDAN BİR SANDIK DOLUSU VAR!.. VE SİZ TEK GÖZ JOSEPH'İN BURADA OLMADIĞINDA ISRAR EDİYORSUNUZ!
ŞEEY... FAKAT...
...ŞEY...DİYEBİLİRİM Kİ... BU...BU SİLAHLAR BANA AİTTİR...BEN... BEN SİLAH KOLEKSİYONU YAPARIM...
VAY VAY VAY
AH, ÖYLE Mİ?.. KOLEKSİYONCU HA?.
HAH-HAH... KOLEKSİYONCU... HAH HAH...
DUYDUNUZ MU, BOUJU?
YOKSA SİZ BİR KAÇAKÇI OLMAYASINIZ?.. HA?..
BEN Mİ?
TERBİYELİ OLUN!
HADİ İTİRAF EDİN!.. SİZ TEK GÖZ JOSEPH'İN SUÇ ORTAKLARISINIZ!..
FAKAT, BEN...
BU KADAR YETER!.. ELLER YUKARI!..
?
?
?
?

JOSEPH !..
TEK GÖZ JOSEPH !..
FAKAT ÇIKMAMALIYDIN JOSEPH !.. BIZ...
SUSUN AMCACIĞIM !
ADAMLARI NEREYE GÖTÜRÜYORSUN ?
MAHZENE!
ŞİZ İKİNİZ ÖNE GEÇİN !..
DURUMUNU DAHA DA KÖTÜLEŞTİRİYORSUN, JOSEPH !..
BU SANA PAHALIYA MALOLACAK !..
NEE? FAKAT BUNU YAPMAMALISIN JOSEPH. MAHZENDE MAKİNE ...
BEN...BEN ÖYLE BIR SÖYLEDİM !.. HEH-HEH !..
AY! AY! AY!... DURUM GİTTİKÇE KÖTÜLEŞİYOR...
PEKİ PEKİ...
MAKİNE Mİ ?.. NE MAKİNESİ ?..
ÖHÖ... HİÇ...
DEVAMI VAR

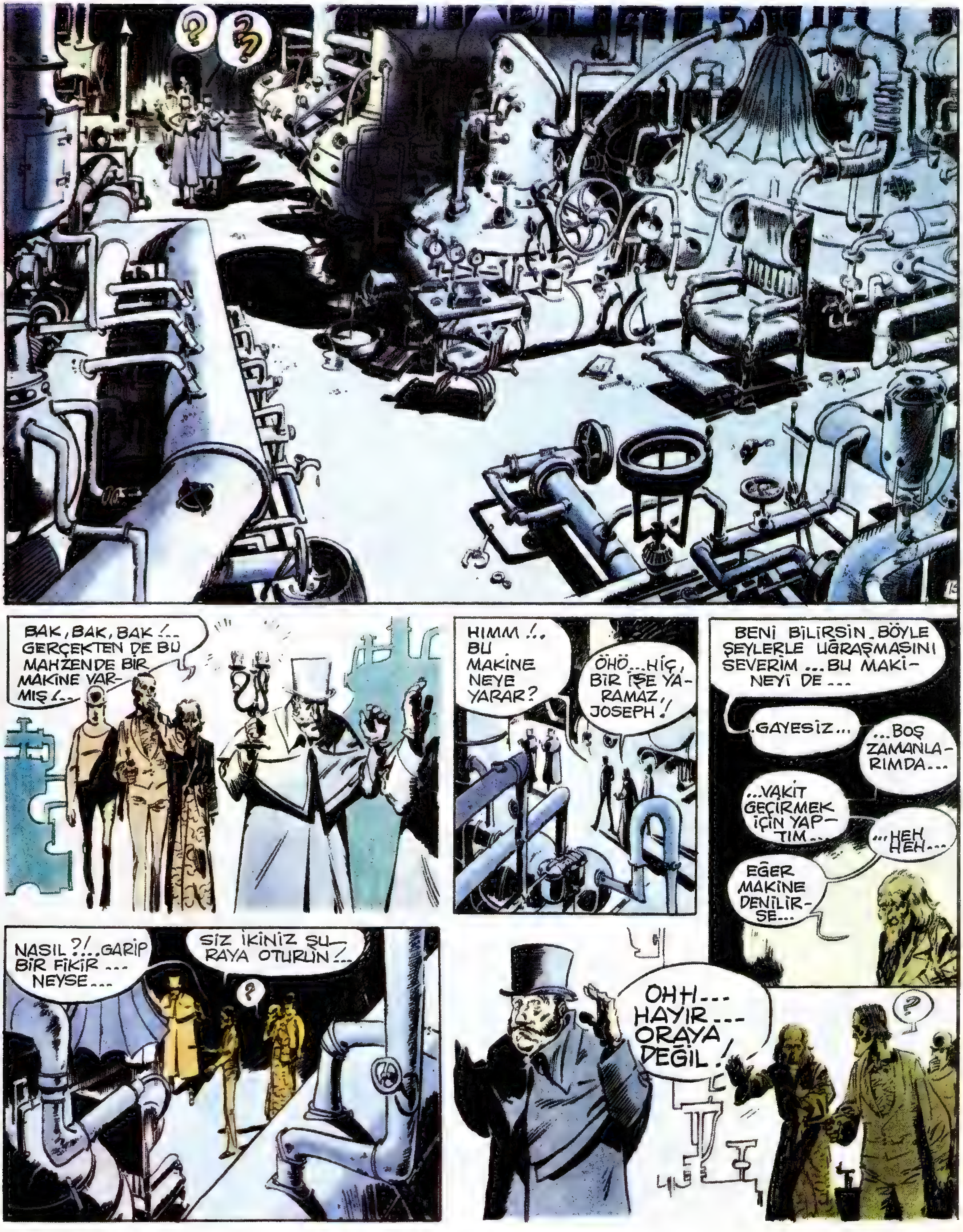

BAK, BAK, BAK !... GERÇEKTEN DE BU MAHZENDE BİR MAKİNE VARMIŞ !...
HIMM !.. BU MAKİNE NEYE YARAR?
ÖHÖ... HİÇ, BİR İŞE YARAMAZ, JOSEPH !
BENİ BİLİRSİN. BÖYLE ŞEYLERLE UĞRAŞMASINI SEVERİM ... BU MAKİNEYİ DE ...
...GAYESİZ...
...BOŞ ZAMANLARIMDA...
...VAKİT GEÇİRMEK İÇİN YAPTIM...
...HEH HEH...
EĞER MAKİNE DENİLİRSE...
NASIL ?!... GARİP BİR FİKİR ... NEYSE...
SİZ İKİNİZ ŞURAYA OTURUN !...
OHH... HAYIR... ORAYA DEĞİL !

BANA BAK, AMCA, SEN BENDEN BİR ŞEYLER GİZLİYORSUN...
BEN Mİ? YOK CANIM, SENDEN NE GİZLEYEBİLİRİM, JOSEPH?!
HAYDİ KOCA KAFA, ŞU İKİ AYNASIZI KOLTUĞA BAĞLA...
ÖHÖ!..
BİR İŞE YARAMAYAN BİR MAKİNA İÇİN OLDUKÇA İYİ BİR GÖRÜNÜŞÜ VAR. SEN İLGİNÇ BİR ADAMSIN, AMCA...
HAYDI TIMOLEON, NE SÖYLÜYORSA ONU YAPIN!
PEKİ BU MAKİNE İŞLİYOR MU?..
ŞEY... EH, İŞTE!..
NASIL EH İŞTE?.. İŞLİYOR MU, İŞLEMİYOR MU?..
ŞEY... PEKİ İŞLİYOR, FAKAT...
İŞLET BAKALIM... NASIL ÇALIŞTIĞINI GÖRMEK İSTİYORUM!..
FAKAT JOSEPH, ÇOK GÜRÜLTÜ YAPIYOR. HEM ÇOK DA DUMAN ÇIKARIYOR!..
YETER!.. İŞLET ŞU MAKİNEYİ KOCA KAFA! BEN İŞLEYEN MAKİNELERE BAYILIRIM!..
VAY, VAY, VAY!..

EEE, DAHA NE BEKLİ-YORSUN?
BİR DAKİKA!
MAKİNE-LERİN ISINMA-SI İÇİN ÇOK ZAMAN GEREK!
BRROOOOUM
POUTCH
POUTCH
CRIK
?
İŞTE, MAKİNE İŞLİYOR... MEMNUN MUSUN, JOSEPH?.. GÖRÜYORSUN, YALNIZ GÜRÜL-TÜ ÇIKARIYOR, HEPSİ BU!..
HIMM!
POUTCH
POUTCH
İYİ... PEKİ BU KOL NE İŞE YARIYOR?..
?
HAYIR!... DOKUNMA O......
CRAAC
TANRIM... NE YAPTIN, NE YAP-TIN?..
AMAN TANRIM!..
POLİSLER NEREYE GİTTİ
?
ÖF BE NE HİKÂ-YE!..

ONLARI İYİ BAĞLAMADIN... KAÇTILAR İŞTE, KOCA-KAFA !..
BEN... FAKAT...
ÇABUK... ONLARI BULMALIYIZ, ÇOK UZAK-TA OLA-MAZLAR !
FAYDASIZ, JOSEPH !...
ONLARI HİÇ BİR ZAMAN BULAMAZSIN. HELE BURADA...
NE DEMEK İSTİYORSUN, AMCA ?..
POLİSLER KAYBOLDU, BU DOĞRU... FAKAT ONLAR ZAMANIN İÇİNDE KAYBOLDULAR.
NEE ?..
SUSUN, PROFESÖR.
BIRAK TİMOLEON, ONA ARTIK HER ŞEYİ SÖYLEMELİYİZ.
BANA NEYİ SÖYLEYE-CEKSİNİZ ?!!
...ARTIK O İKİ POLİ-SİN ÇAĞIMIZ İNSANLARI ARA-SINDA OLMA-DIKLARINI... İŞTE...
AH, EVET / PEKİ SENCE, ONLAR NER-DELER ŞİMDİ ?
ŞEEY... ONLAR... HIMM.. BAKALIM MAKİNE HANGİ YILA AYARLANMIŞ...
EHEM... ŞİMDİ TAM ORTA-ÇAĞDALAR, JOSEPH !
NASIL ?
EH, EVET.

BU NE BİÇİM HİKÂYE BE ?.. İKİ POLİS NASIL ORTAÇAĞ'DA OLURMUŞ YAHU, DAHA ÜÇ DAKİKA ÖNCE ŞU KOLTUKTA OTURUYORLARDI.
HEH HEH ! ÇÜNKÜ AMCAN BİR DAHİDİR JOSEPH !..
PÖH !..
BİR DAHİ !.. HA, HA, HA...
İHTİYAR KAÇIRDI ! GALİBA !..
AMCA, DAHİ DERKEN NE MEK İSTİYORSUN ACABA?
JOSEPH, ŞU ANDA 40. YÜZYIL İNSANLARININ ÜSTAD DEDİKLERİ BİR ADAMIN KARŞISINDA SIN...
"ÜSTAD" MI ?..
EVET, "ÜSTAD" DEĞİL Mİ TİMOLEON ?
EVET ... BU DOĞRU ! BEN DE ORADAYDIM...
ÖYLE Mİ ?..
YETER BE !.. BU KÜÇÜK NUMARANIZ HALÂ BİTMEDİ Mİ ?..
BU BİR SÜRÜ TUHAF ALETİN, İKİ AYNASIZIN KAYBOLMASIYLA NE İLGİSİ VAR !
HA ?..
BİRAZ DAYAN SEVGİLİ YEĞENİM ONU DA ANLATACAĞIM.
BEN, HER ŞEYDEN ÖNCE BİR ÜSTADIM. ZAMAN İÇİNDE SEYAHAT MAKİNESİNİ DE İLK GERÇEKLEŞTİREN BENİM... İLK MAKİNEYİ... HEH-HEH-HEH !
HIM !

ZAMAN İÇİNDE SEYAHAT MAKİNESİ Mİ?
EVET... VE BU MAKİNE BENİ ZENGİN EDECEK... ZENGİN... ZENGİN!
HEH HEH HEH.
HA, HA, HA!.. DÜNYANIN EN ZENGİN ADAMI!.. HEH HEH HEH!
HIMM.
NE DEMEZSİN!..
KOCAKAFA, BU KRİZLER SIK SIK GELİR Mİ?
HA HA! HA!
BAH.
PEK ÖNEMSEME!.. MAKİNE HAKKINDA SÖYLEDİKLERİ DOĞRU AMA, ZENGİNLİK KONUSUNDA UMUTSUZUM. O HEP HAYAL EDİYOR YA...
?
NASIL, NASIL?.. BU MAKİNEYLE GERÇEKTEN BİZİM ÇAĞI TERKEDİP ZAMAN İÇİNDE SEYAHAT EDEBİLİYOR MU?
EVET.
İŞTE, İKİ POLİSİN KAYBOLMASININ EN İYİ ISBATI...
DOĞRU YA!
HAH HAH HAH!
FAKAT BU İNANILMAZ BİR ŞEY, AMCACIĞIM...
ÖHÖ!.. İLTİFAT EDİYORSUN, JOSEPH!..
BİR DÜŞÜN AMA... BENİM GİBİ BÜTÜN DÜNYA POLİSLERİNCE ARANAN BİRİ İÇİN ZAMANDA KAYBOLMAK NE KADAR İYİ BİR ŞEY OLUR!
? ?

CIDDİ MİSİN, JOSEPH? GERÇEKTEN ÇAĞIMIZI TAMAMEN TERK Mİ EDECEKSİN?
NİYE OLMASIN?
...BİZİM ÇAĞIMIZDA KAÇAKCILIKTAN ARANIYORUM! SENİN MAKİNEN BANA KAÇMA İMKÂNINI HAZIRLADIĞINA GÖRE...
BİR BAŞKA ÇAĞDA RAHATA KAVUŞABİLİRİM. SIFIRDAN YENİ BİR HAYATA BAŞLARIM...
HIMM!..EĞER DOĞRU YOLU SEÇMEK İSTİYORSAN, BU HER ŞEYİ DEĞİŞTİRİR ELBETTE...
DOĞRU YOL!.. DOĞRU YOL!.. DOĞRU YOL!.. TERBİYENİ TAKIN AMCA!
?
SIFIRDAN BAŞLAYACAĞIM AMA, YİNE SİLAH KAÇAKÇILIĞINDA, TAMAM MI?..
HEM DÜŞÜNÜYORUM DA SENİN MAKİNENLE ÇOK BÜYÜK KAZANÇLAR SAĞLANABİLİR... HIMMM...
KAZANÇ MI?.. NE ÇEŞİT BİR KAZANÇ?..
ŞEY, ZAMAN İÇİNDE SİLAH SATABİLİRİZ, DEĞİL Mİ YA AMCACIĞIM?..
OH OH OH!..
YETER JOSEPH!.. BANA BÖYLE BİR ŞEY YAPTIRAMAZSIN!..
ZAMAN İÇİNDE SİLAH KAÇAKCILIĞI... YOK ARTIK, DAHA NELER!
HİÇ KUŞKUSUZ, ATİLLA, NAPOLYON GİBİ ÇILGIN DAHİLER BİRKAÇ MİTRALYÖZ İÇİN NE PARALAR ÖDERLER...
BU HERİF DELİ. HATTA AMCASINDAN DA BÜYÜK BİR DELİ...
NE AİLE?!.
NİYE OLMASIN

YAZIK AMCACIĞIM, YAZIK... BEN DE SENİN ZENGİN OLMAK İSTEDİĞİNİ SANMIŞTIM...
ZENGİN OLMAK, ZENGİN OLMAK !.. ELBETTE ZENGİN OLMAK İSTİYORUM. AMA BU ŞEKİLDE DEĞİL...
PARANIN KOKUSU YOKTUR AMCACIĞIM !..
HERŞEYE RAĞMEN YEĞENİNİZ HAKLI PROFESÖR!
HIMM..
SUSUN TİMOLEON!..
ÇOK İYİ... BU DURUMDA, ORTAĞINLA ORTAKLIK KURABİLİRİM, AMCACIĞIM...
NASIL?
EL SIKIŞALIM, ANLAŞTIK ORTAK!
HEH HEH!.
NASIL ?!. BU YAPTIĞINIZDAN UTANMALISINIZ TİMOLEON...
TAMAM, TAMAM... SİLAHLARI GETİR SEN, KOCA KAFA!..
SEN DE AMCACIĞIM, İNAT EDECEĞİNE MAKİNEYİ ATİLLA ZAMANINA AYARLAYIVER... ONA BİR İŞ TEKLİFİM VAR. HEH-HEH. ATİLLA İLE İŞ YAPACAĞIM... HAH-HA...

İŞTE SİLAHLAR!
HEH-HEH.. ÇOK İYİ KOCAKAFA, ÇOK İYİ...
MAKİNEYİ AYARLA, AMCACIĞIM!
BENİ HESABA KATMA, JOSEPH! ZAMAN İÇİNDE YOLCULUK MAKİNEMİ SİLAH KAÇAKÇILIĞINA ALET EDEMEM!.. ASLA!..
BU KADARI FAZLA AMA!
BENİ DİNLE AMCACIĞIM. YA BİZİ ATİLLA'NIN ZAMANINA YOLLARSIN...
YA DA MAKİNENİ HAVAYA UÇURURUM!..
SEÇİM HAKKI SENİN!
FAKAT, JOSEPH BUNA ŞANTAJ DENİR...
HO HO... NE BÜYÜK LAFLAR!
PEKİ, ŞANTAJA BOYUN EĞİYORUM... FAKAT KAZANCI PAYLAŞACAĞIZ...
TABİİ... TABİİ...
MAKİNEYİ ÇALIŞTIRIN, TİMOLEON...
HEP BENİ ÇALIŞTIRIRLAR... HEP BEN...
ŞANTAJ DENEN ŞEY DE YARARLI İMİŞ!..
BAKALIM, BAKALIM... ATİLLA DÖRTYÜZ FALAN YILLARINDA YAŞAMIŞ...
AH, İŞTE! ATİLLA, NAM-I DİĞER TANRININ ŞİMŞEĞİ, KORKUNÇ SAVAŞÇI, HUNLARIN KRALI, YIL 445, VS... VS... HIMM...

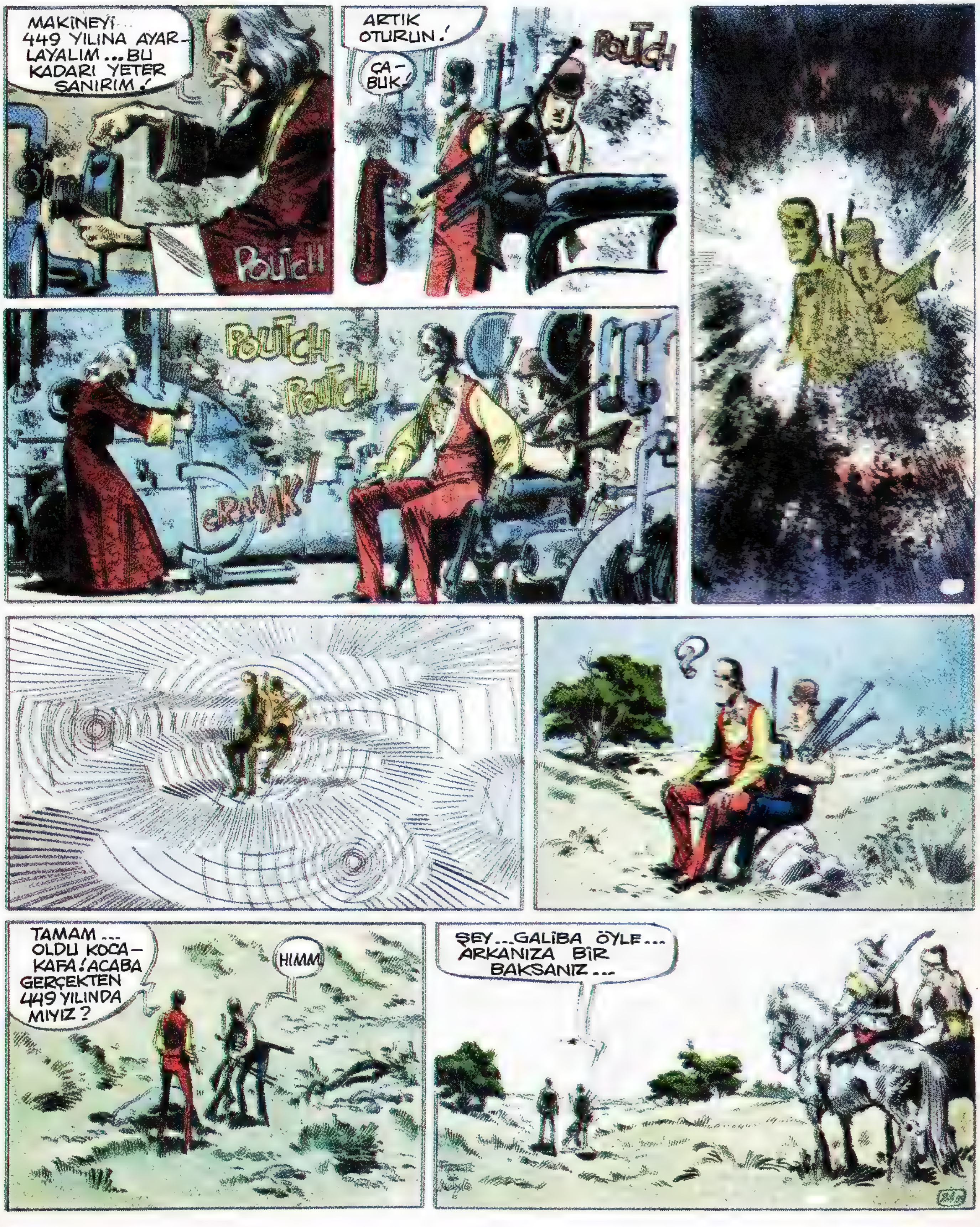
MAKİNEYİ 449 YILINA AYARLAYALIM ... BU KADARI YETER SANIRIM!
POUTCH
ARTIK OTURUN.!
ÇABUK!
POUTCH
POUTCH
POUTCH
CRAAAK!
?
TAMAM ... OLDU KOCAKAFA! ACABA GERÇEKTEN 449 YILINDA MIYIZ?
HIMM
ŞEY ... GALİBA ÖYLE ... ARKANIZA BİR BAKSANIZ ...

EĞER AMCANIZ HESAPLARINDA YANILMADIYSA, BUNLAR HUNLAR OLMALI...
NASIL?
EVET, ÖYLE!..
İYİ... O HALDE VAKİT KAYBETMEYELİM...
HE HE!..
BU SÖZÜ BİLDİĞİNİ SANMAM, KOCAKAFA... "VAKİT NAKİTTİR" BİLİYOR MUYDUN?
NEYSE... HEY, BAKSANIZA BİRAZ. PATRONUNUZLA İKİ LAF ETMEK İSTERİM.
İŞTE, KOCAKAFA! SÖZ DİNLETMEK İÇİN KONUŞMASINI BİLMEK GEREKİR...
?
İMDAAT!..

ÇUŞ BE... AMMA VAHŞİ HERİFLER !..
AY AY AY... YİNE NE BİÇİM HİKÂ-YEYE KARIŞTIK YAHU !..
KENARA ÇEKİL !..
HA! HA!
HA HA !
EĞER BENİM FİKRİMİ SORAR-SAN, BUNLAR GERÇEK BİRER VAHŞİ...
VE BEN VAHŞİLERLE TAR-TIŞMASINI HİÇ SEVMEM.
BANA BİR MİTRALYÖZ VER, KOCAKAFA !..

İN...İNŞALLAH BU HERİFLERE KARŞI MİTRALYÖZ KULLANMAYACAKSINIZDIR...
NİÇİN KULLANMAYACAKMIŞIM?
ONLARA SATILIK MALLARIMLA KÜÇÜK BİR GÖSTERİ YAPACAĞIM ... HEH-HEE...EPEY ŞAŞIRACAKLAR.
İYİ BİR SATICI MALINI KULLANMAKTA HİÇ DURAKLAMAMALIDIR. CEPHANEYİ VER...
FAKAT ONLARIN YALNIZCA OKLARI VAR VE...
ÖFF...YETER... SEN GERÇEKTEN BU İŞLERDEN ANLAMIYORSUN...
EE, CEPHANE NERDE? VERİYOR MUSUN, YOKSA...
HANGİ CEPHANEDEN SÖZ EDİYORSUNUZ?..
NEEE?
BANA CEPHANEYİ UNUTTUĞUNU SÖYLEMEYECEKSİN İNŞALLAH.

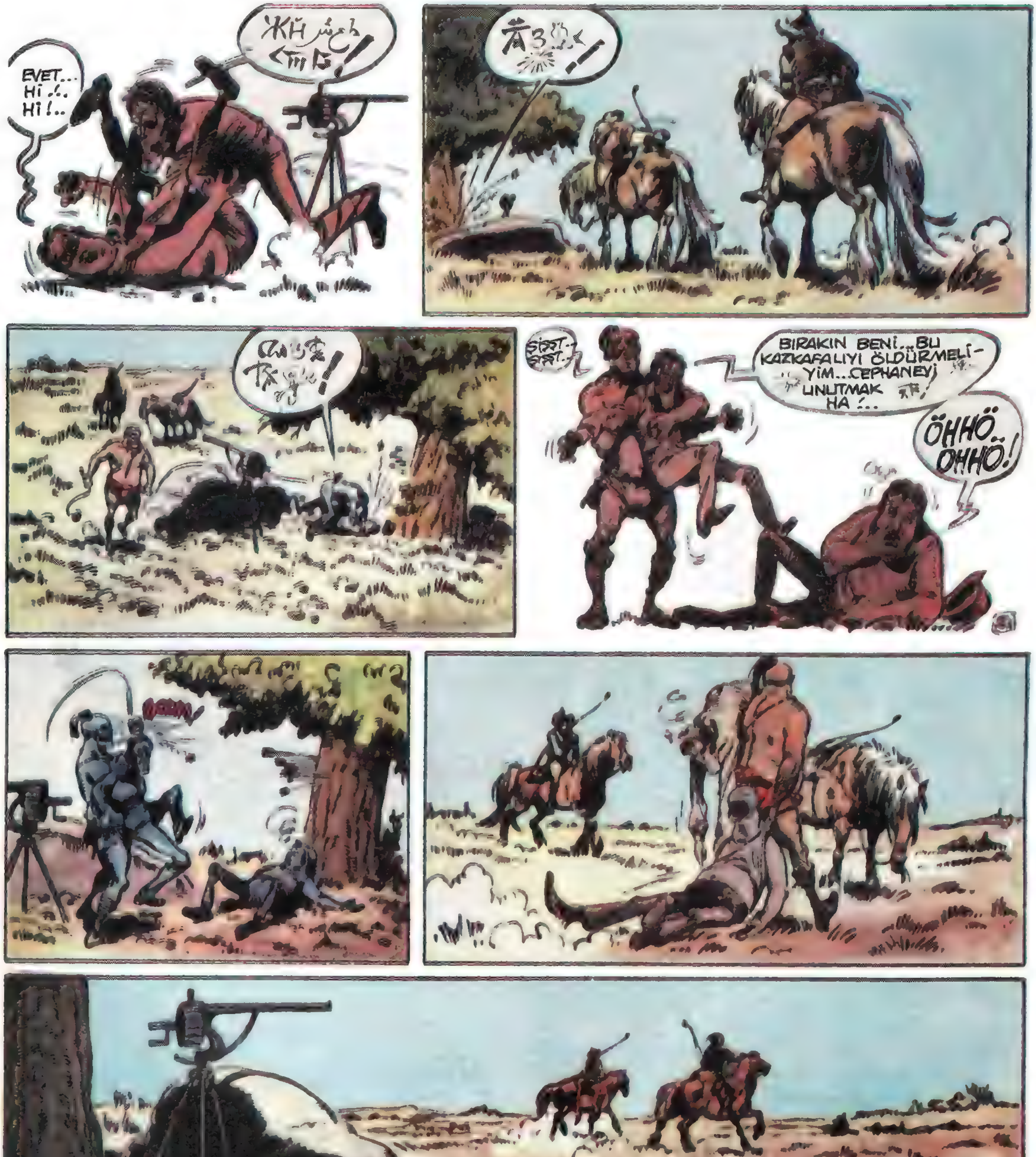
EVET... Hİ!.. Hİ!..
ŞİSST- ŞİSST..
BIRAKIN BENİ...BU KAZKAFALIYI ÖLDÜRMELİ-YİM...CEPHANEYİ UNUTMAK HA!..
ÖHHÖ.. ÖHHÖ.!
DEVAMI HAFTAYA

BOUMBOUMBOUN! BOUMBOUM! BOUMBOUMBOUM! BOUMBOUMBOUM
UYANIN!.. HAYDİ ARTIK, JOSEPH! KALKIN...UYANIN!..
NASIL?.. NE...NE OLDU BİZE?.. NEREDEYİZ?.. OFF, KAFAM!
SANKİ KAFAMIN İÇİNDE DAVUL ÇALIYORLAR!..
BOUM! BOUMBOUMBOUM! BOUMBOUMBOUM! BOUM! BOUMBOUMBOUM!
ŞIŞŞŞŞT... SUSUN! BU GÜRÜLTÜLER KAFANIZDA DEĞİL. DIŞARDAN GELİYOR!..
NE?..
AYY!..
OH! ZAVALLI KAFAM! NE DEMEK İSTİYORSUN, KOCAKAFA?..
İYİ...ŞU ANDA HUNLARIN KAMPINDA BULUNUYORUZ
BOUMBOUM! BOUMBOUMBOUM! BOUM! BOUMBOUM!
AH, EVET... ŞİMDİ HATIRLIYORUM... HUNLARDAN BİRİ SENİ BOĞMAMDAN YARARLANIP BENİ ARKADAN VURDU ...OYYY...
ÖYLE!
FAKAT BU ÇOK GARİP!.. SENİ NİÇİN BOĞMAK İSTEDİĞİMİ TAMAMEN UNUTTUM!
NEYSE, HATIRLARSINIZ ELBETTE
HEY!.. DAVULLAR SUSTU!..

FAKAT... FAKAT...
AYY!..
HEY, YAVAŞ OL BAKALIM ... SONUNDA BENİ KIZDIRA-CAKSIN BENİ HA!..
DENEBİ-LİR Kİ...KENDİ-SİNİ TAKİP ET-MEMİZİ İSTİYOR!
GERÇEKTEN Mİ?..FAKAT KONUŞSA OLMAZ MI?..
FRED & ALEXIS

HEY, TALE!.. PAS VERSENE!..
TUT ŞIRA!.. AMA ÇOK OYNAMA!.. ATİLLA KONUŞMAK İSTİYORMUŞ!..
TAMAM!
HE HE!..
HOP!
İŞTE ATİLLA, ADAMLAR AYAKLARININ ALTINDA!..
HA HA HA HA HA HA!..
ATİLLA MI?
ADAMLARIM YALAN SÖYLEMEMİŞ. KÜFÜRLERİN HOŞUMA GİTTİ, KADİFE GÖZLÜ!..
?
?

BENLE GELİN!..
BU ADAM ATİLLA, ANLIYOR MUSUNUZ!?
ANLADIK!..
SEN İÇERİ KUŞ UÇURTMIYACAKSIN!
PEKİ!
ÖHÖ... SAYIN BAYIM... BİZ ÇOK UZAKTAN GELDİK... VE...
TCHACK
ATİLLA KONUŞACAĞI ZAMAN SUSULUR!
BAK HELE... BU HOŞUMA GİTTİ...
ADAMLARIM SENDEN BANA SÖZ ETTİLER, KADİFE GÖZLÜ...
ŞEY, BENİM ADIM TEKGÖZ JO!..
SCROTCH!
CRAC!
BEN KONUŞURKEN SUSULUR DEMİŞTİM!
GRRR
MIAM MIAM SCROTCH

ŞLÖRP!.. ADAMLARIM HİÇ BİR ZAMAN ESİR ALMAZLAR!.. HİÇ BİR ZAMAN!
MIAMMIAM!.. HATUR-HUTUR!
FAKAT SEN KADİFE GÖZLÜ, BENİ İLGİLENDİREN BAZI ŞEYLER BİLDİĞİN İÇİN ŞANSLISIN!
BAZI ŞEYLER...BAZI ŞEYLER...AH, EVET, SİLAHLAR...
SİLAHLAR!
TILT!
SENİ NİÇİN BOĞAZLAMAK İSTEDİĞİMİ ŞİMDİ HATIRLADIM...
VAY! VAY! VAY!..
CEPHANEYİ UNUTMUŞTUN!..
?
ARGG.. ARGG..
CLAC!
WHOUAÏE!
GLURP. GLURP!
YETTİ BE!..
GRRR.
?

SİLAHTAN SÖZ EDEN KİM, KADİFE GÖZLÜ ? BENİ İLGİLENDİREN KÜFÜRLERİN !
?
KÜ...KÜFÜRLERİM Mİ ?..
KÜFÜRLER BİR ŞEYİN OTORİTESİNİ SAĞLARLAR !
AY!
BOUM!
ATİLLA HERKESTEN ÇOK KÜFÜR BİLMELİDİR !..
HIMM !..YALNIZ İŞTE... BUGÜNLERDE KÜFÜRLERİM TÜKENMEK ÜZERE !..YENİ KÜFÜR GEREK !
ADAMLARIM HOMURDANIYOR
SEN BU İŞİN USTASI OLDUĞUNA GÖRE, YENİ KÜFÜRLER ÖĞRETECEKSİN BANA.
KÜFÜRLER... DUYUYOR MUSUN, KOCAKAFA !
?
?
BİZ ONA SİLAH SATMAK İÇİN YÜZLERCE YIL GERİ DÖNÜYORUZ... BEYEFENDİ BİZDEN KÜFÜR İSTİYOR
HIMM !
BAYIM, BEN KÜFÜR KAÇAKÇISI DEĞİLİM, BEN NAMUSLU BİR SİLAH KAÇAKÇISIYIM ! TAMAM MI ?..
KÜFÜR KAÇAKÇILIĞI ! NAMUSUMLA OYNATMAM !..
SENİN FİKRİNİ SORMADIM. BANA KÜFÜR ÖĞRET VE ÇENENİ KAPA...
DEVAMI HAFTAYA

BOOM
BÖM
HADİ, JOSEPH, HADİ... ONA BİR KAÇ KÜFÜR ÖĞRETİN, OLSUN BİTSİN!..
AH!
HIMM... BU ÇOK İYİ... ÇOK İYİ...
EVET AMA, BEN BUNU BİLİYORUM!
AH... İŞTE BU DAHA İYİ!..
EHEM... BİRAZ İLERİYE GİDİYOR!..
MUHTEŞEM... EHH! MUHTEŞEM!
BU ADAM NE YAPMAK İSTİYOR?
NE DERİN BİR KÜFÜR BİLGİSİ... HEH-HEH... BU BİR HAZİNE!..
PÖFF... ÖFF!..

ŞAHANE!.. ADAMLARIM BENİ ALDATMAMIŞLAR... SEN BİR DAHİSİN, KADİFE GÖZLÜ!..
ÖFF.. PÖF!
YALNIZ BENİM HAFIZAM ZAYIFTIR, SENİN HAZİNEN ÇOK ZENGİNDİR...
BU YÜZDEN SENİ HİZMETİME ALIYORUM! YANIMDAN BİR AN BİLE AYRILMAYACAKSIN... BANA KÜFÜRLERİ FISILDIYACAKSIN...
SANA GELİNCE, YUVARLAK ŞAPKALI... ONU GÖZLEMEN İÇİN SENİ DE SAĞ BIRAKIYORUM...
EĞER BİR KÜFÜRE İHTİYACIM OLURSA, KADİFE GÖZLÜ YANIMDA OLMAZSA KAFANI UÇURTURUM! TAMAM MI?..
GLUP!.. EVET!..
İYİ... ŞİMDİ DIŞARI ÇIKMADAN BANA BİR KÜFÜR SÖYLE...
?
İŞE BAK!..
HUM...
?
?
?
?

DUYDUN MU ?..
ATİLLA'NIN FORMUNU BULDU...
EVET, O GERÇEK BİR ŞEFTİR.
HE-HE...OLDU BE BU İŞ!.. DEVAM, KADİFE GÖZLÜ... BİR TANE DAHA SÖYLE !..
ÇİM BİÇİCİM NERDE ?..
GELDİM, ATİLLA, GELDİM !..
BU ADAMIN GÖREVİ BENİM ARDIMDAN ÇİMLERİ BİÇMEKTİR...
EVET, İNSAN HAYATTA BAŞARI SAĞLAMAK İSTİYORSA, TARİHE GEÇECEK BİRŞEYLER YAPMALI...

ÇOK GARİP BİR HİKÂYEYE KARIŞTIK KOCAKAFA !... ÇOK GARİP !...
BANA DA ÖYLE GELİ-YOR !...
BU GİDİŞLE ADAM BANA ZIRNIK BİLE VERMEYECEK ...
İYİ AMA, KÜFÜRLE-RİNİZİN PARA EDECEĞİNİ ÖNCEDEN BİLE-MEZDİK Kİ...
YETER !...
ЗНЧЫ ЮЙ !
ЗНЧЫ ЮЙ !
İYİ AMA BEN BİR ŞEY YAPMADIM Kİ...
BANA OLUR OLMAZ KÜFÜR ETTİRİRSEN, KEMİKLERİNİ KIRARIM, KADİFE GÖZLÜ...
ATIN HAZIR, ATİLLA !...
NANKÖR HERİF !
HÜN...
EĞERİN ALTINA İKİ KALIP BEYAZ PEYNİR, BİRKAÇ TANE DE ÇİLEK KOYDUM
HIMM... İYİ... BU ADAM-LARA DA İKİ BİNEK HAZIRLA...
BEYAZ PEYNİR ?.. ÇİLEK ?.. EĞERİN ALTINA ...
BENİM ETYEMEZ OLDUĞUMU BİLMİYOR MUSUNUZ ?..
SPLATCH !

449 YILINDA ... TANRININ GAZABI DİYE TANINAN ATİLLA, YENİ ADI KADİFE GÖZLÜ OLAN TEK GÖZ JOSEPH, YİNE YENİ ADI YUVARLAK ŞAPKA OLAN OLAN TİMOLEON, TARİHE GEÇMEK İÇİN ÇİM BİÇEN ADAM, ÇİMLERİ TEMİZLEYEN 3 TANE SU SAMURU, GENİŞ OTLAĞIN UZUN ÇİMLERİNİ EZERKEN...
...BİR KAÇ YÜZ YIL ÖTEDE, YENİ BİÇİMİYLE AYNI OTLAĞIN ÜZERİNDE PROFESÖR STANİSLAS'IN ESKİ KONAĞI YÜKSELİYORDU...
İÇERDE, ÜSTÜN BİLGİSİNE KARŞIN ÇARESİZ OLAN PROFESÖR KARA KARA DÜŞÜNÜYORDU...
MAKİNE HİÇ NEDENİ OLMADAN DURMUŞTU... ONUN GİBİ YAŞLI BİR PROFESÖR İÇİN ZAMAN MAKİNENİZİN SEBEPSİZ DURUŞU, NE DEMEKTİR BİR DÜŞÜNÜN...

HAY ALLAH CEZASINI VERSİN!.. BU MAKİNEYİ YENİDEN İŞLETMELİYİM...
YOKSA ZAVALLILAR 5. YÜZYILDA KALIRLAR!
AYY... BİR BOBİN YANMIŞ... DURUŞUN NEDENİ BU!..
HEMEN BİR YENİSİNİ SARMALIYIM!
PROFESÖRÜ BOBİNİYLE BAŞBAŞA BIRAKIP BU KEZ BİRKAÇ YÜZYIL GERİ DÖNELİM...
TILT!
NE...NE OLUYOR ?!? ATIM FELÇ OLDU SANKİ... BEN... BEN DE...
UÇSUZ BUCAKSIZ ÇAYIRIN ÜZERİNDE KIMILDAYAN HİÇ BİR ŞEY YOKTU... 5. YÜZYILDA ZAMAN DURMUŞTU...

CLIC
DING
OFF!
İŞTE BU DA OLDU!..
HEMEN BUNU YERİNE TAKMALIYIM!.. HEMEN!
İNŞALLAH MAKİNENİN BOZUKLUĞU, ZAMANIN AKIŞINI DURDURMAMIŞTIR!
CRAC
?

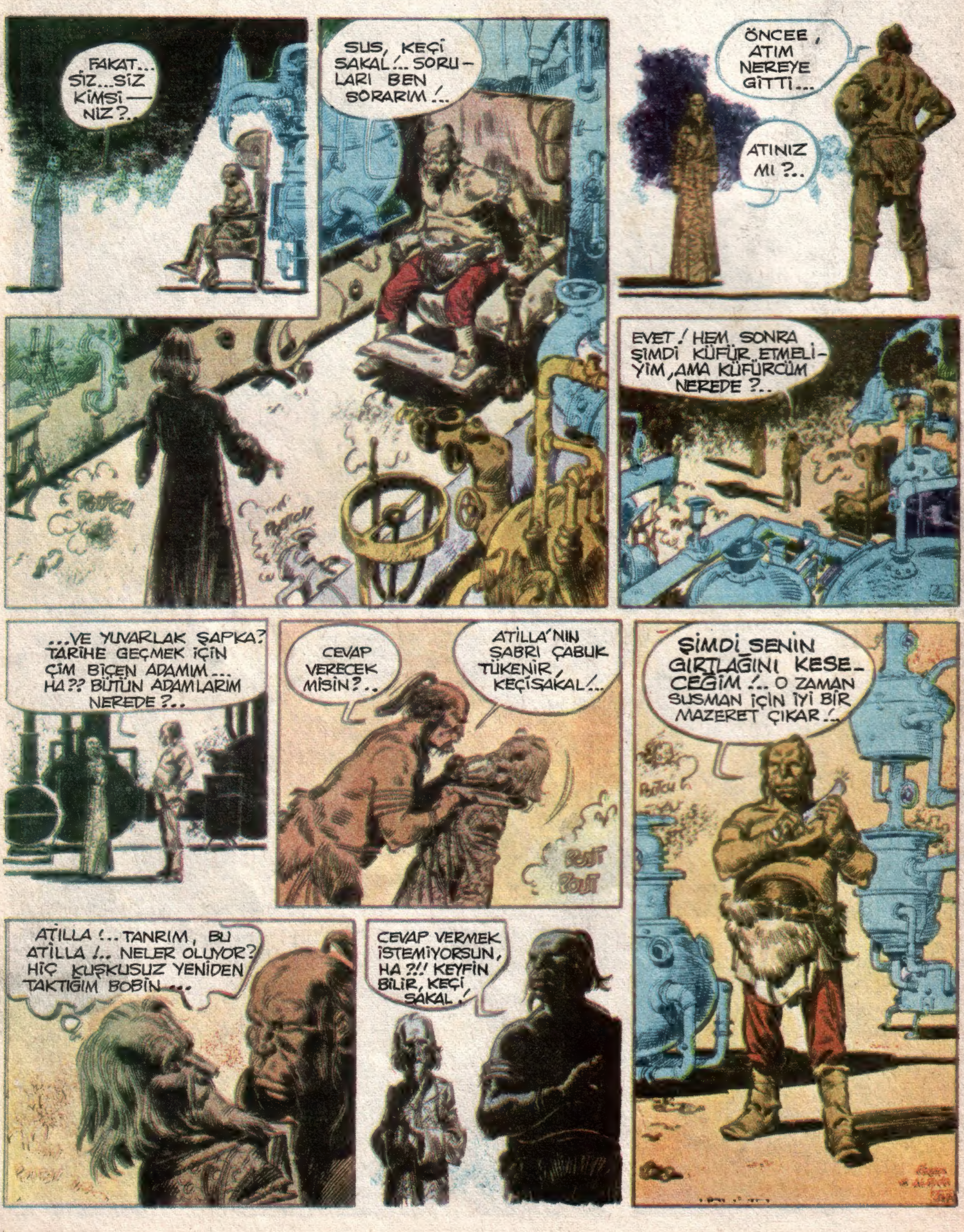
FAKAT... SİZ...SİZ KİMSİ— NİZ?..
SUS, KEÇİ SAKAL!.. SORU— LARI BEN SORARIM!..
ÖNCEE, ATIM NEREYE GİTTİ...
ATINIZ MI ?..
EVET! HEM SONRA ŞİMDİ KÜFÜR ETMELİ— YİM, AMA KÜFÜRCÜM NEREDE ?..
...VE YUVARLAK ŞAPKA? TARİHE GEÇMEK İÇİN ÇİM BİÇEN ADAMIM... HA?? BÜTÜN ADAMLARIM NEREDE ?..
CEVAP VERECEK MİSİN ?..
ATİLLA'NIN SABRI ÇABUK TÜKENİR, KEÇİSAKAL!..
ŞİMDİ SENİN GIRTLAĞINI KESE— CEĞİM!.. O ZAMAN SUSMAN İÇİN İYİ BİR MAZERET ÇIKAR!..
ATİLLA!... TANRIM, BU ATİLLA!.. NELER OLUYOR? HİÇ KUŞKUSUZ YENİDEN TAKTIĞIM BOBİN...
CEVAP VERMEK İSTEMİYORSUN, HA?!! KEYFİN BİLİR, KEÇİ SAKAL!

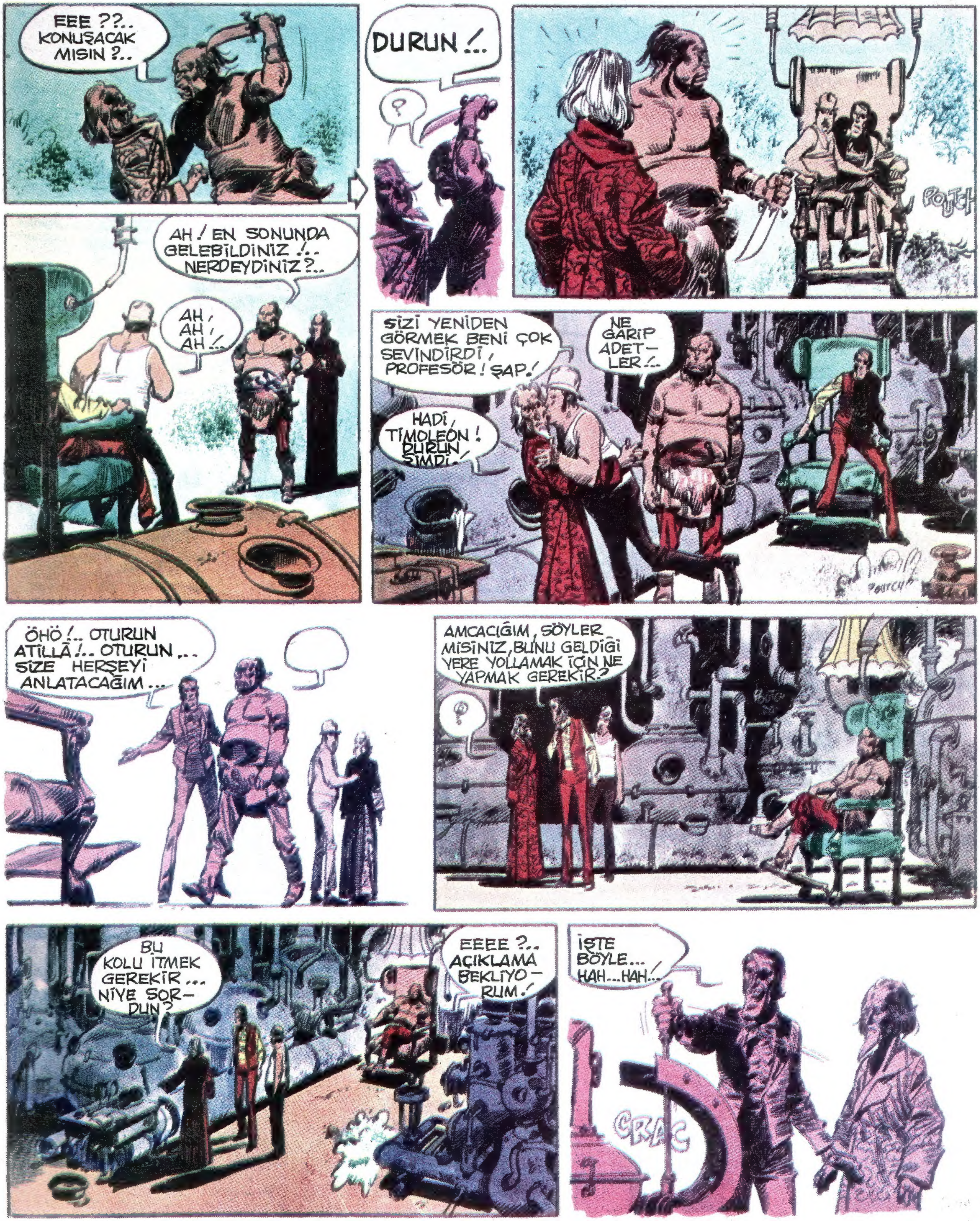
EEE ??.. KONUŞACAK MISIN ?..
DURUN !...
?
AH ! EN SONUNDA GELEBİLDİNİZ !.. NERDEYDİNİZ ?..
AH, AH, AH !...
POUTCH
SİZİ YENİDEN GÖRMEK BENİ ÇOK SEVİNDİRDİ, PROFESÖR ! ŞAP !
NE GARİP ADETLER !...
HADİ, TİMOLEON ! DURUN ŞİMDİ !
POUTCH
ÖHÖ !.. OTURUN ATİLLÂ !.. OTURUN... SİZE HERŞEYİ ANLATACAĞIM...
AMCACIĞIM, SÖYLER MİSİNİZ, BUNU GELDİĞİ YERE YOLLAMAK İÇİN NE YAPMAK GEREKİR ?
?
BU KOLU İTMEK GEREKİR... NİYE SORDUN ?
EEEE ?.. AÇIKLAMA BEKLİYORUM !
İŞTE BÖYLE... HAH... HAH !...
CRAC

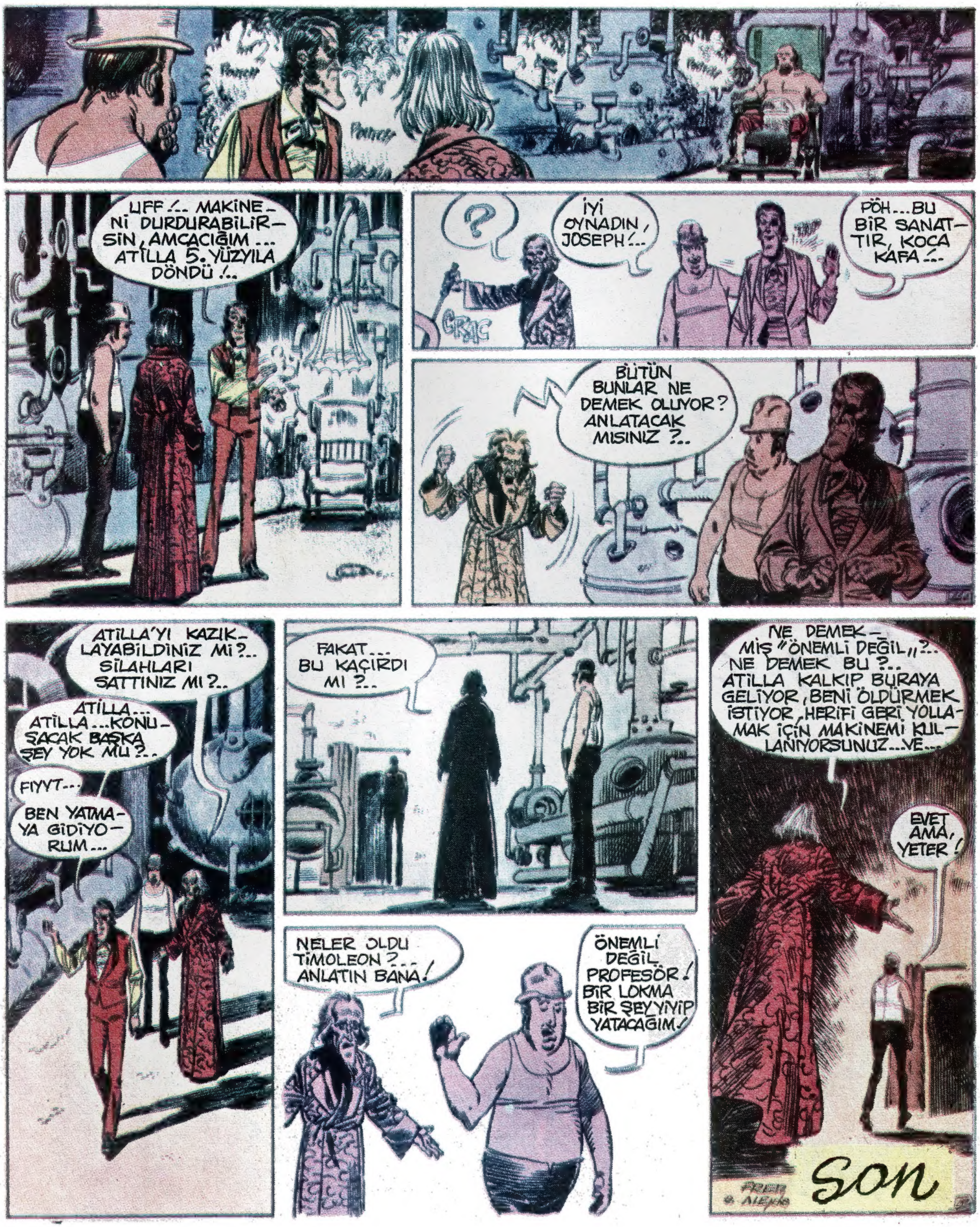
UFF !.. MAKİNENİ DURDURABİLİRSİN, AMCACIĞIM ... ATİLLA 5. YÜZYILA DÖNDÜ !..
?
İYİ OYNADIN, JOSEPH !..
PÖH ... BU BİR SANATTIR, KOCA KAFA !..
BÜTÜN BUNLAR NE DEMEK OLUYOR? ANLATACAK MISINIZ ?..
ATİLLA'YI KAZIKLAYABİLDİNİZ Mİ ?.. SİLAHLARI SATTINIZ MI ?..
ATİLLA... ATİLLA...KONUŞACAK BAŞKA ŞEY YOK MU ?..
FIYYT...
BEN YATMAYA GİDİYORUM...
FAKAT... BU KAÇIRDI MI ?..
NELER OLDU TİMOLEON ?.. ANLATIN BANA!
ÖNEMLİ DEĞİL, PROFESÖR! BİR LOKMA BİR ŞEY YİYİP YATACAĞIM!
NE DEMEKMİŞ "ÖNEMLİ DEĞİL"?.. NE DEMEK BU ?.. ATİLLA KALKIP BURAYA GELİYOR, BENİ ÖLDÜRMEK İSTİYOR, HERİFİ GERİ YOLLAMAK İÇİN MAKİNEMİ KULLANIYORSUNUZ...VE...
EVET AMA, YETER!
SON